



Este documento se ha obtenido directamente del original que contenía la firma auténtica y, para evitar el acceso a datos personales protegidos, se ha ocultado el código que permitiría comprobar el original

II. PLANOS

PROYECTO SUPERVISADO

Por: Oficina de Supervisión

Nº expediente: 9/2025

07/08/2025 14:23:32

Consejería de Economía, Hacienda y Empleo



ÍNDICE DE PLANOS

Nº 00	PLANO DE SITUACIÓN Y EMPLAZAMIENTO	S/E
Nº 01	ESTADO ACTUAL- PLANTA BAJA	E.1/75
Nº 02	ESTADO ACTUAL-ALZADOS	E.1/75
Nº 03.1	ESTADO ACTUAL- DEMOLICIONES	E.1/75
Nº 03.2	ESTADO ACTUAL- RECRECIDOS	E.1/75
Nº 04	ESTADO REFORMADO- DISTRIBUCIÓN Y SUPERFICIES	E.1/75
Nº 05	ESTADPO REFORMADO- ALZADOS Y SECCIONES	E.1/75
Nº 06	ESTADO REFORMADO- COTAS	E.1/75
Nº 07.1	ESTADO REFORMADO- ACABADOS- PARAMENTOS VERTICALES	E.1/75
Nº07.2	ESTADO REFORMADO- ACABADOS- PAVIMENTOS	E.1/75
Nº 08.1	ESTADO REFORMADO- FASOS TECHOS	E.1/75
Nº 08.2	ESTADO REFORMADO- COORDINACIÓN FALSOS TECHOS E INSTALACIONES	E.1/75
Nº 09	ESTADO REFORMADO- ACCESIBILIDAD	E.1/75
Nº 10.1	ESTADO REFORMADO- PCI- OCUPACIÓN Y EVACUACIÓN	E.1/75
Nº 10.2	ESTADO REFORMADO- PCI- DETECCIÓN Y PROTECCIÓN	E.1/75
Nº 11.1	ESTADO REFORMADO- INSTALACIÓN DE ILUMINACIÓN	E.1/75
Nº 11.2	ESTADO REFORMADO- INSTALACIÓN DE ELECTRICIDAD	E.1/75
Nº 11.3	ESTADO REFORMADO- INSTALACIÓN DE VOZ Y DATOS	E.1/75
Nº 11.4	ESTADO REFORMADO- ESQUEMAS UNIFILARES	S/E
Nº 11.5	ESTADO REFORMADO- ESQUEMAS TELECOMUNICACIONES	S/E
Nº 12.1	ESTADO REFORMADO- INSTALACIÓN DE CLIMATIZACIÓN	E.1/50
Nº 12.2	ESTADO REFORMADO- INSTALACIÓN DE VENTILACIÓN	E.1/50



Nº 13.1	ESTADO REFORMADO- INSTALACIÓN DE FONTANERÍA	E.1/50
Nº 13.2	ESTADO REFORMADO- INSTALACIÓN DE SANEAMIENTO	E.1/50
Nº 14	ESTADO REFORMADO- DETALLES CONSTRUCTIVOS	E.1/10 E.1/20
Nº 15.1	ESTADO REFORMADO- MEMORIA DE CARPINTERÍAS 1	E.1/20
Nº 15.2	ESTADO REFORMADO- MEMORIA DE CARPINTERÍAS 2	E.1/20
Nº 15.3	ESTADO REFORMADO- MEMORIA DE CARPINTERÍAS 3	E.1/20
Nº 15.4	ESTADO REFORMADO- MEMORIA DE CARPINTERÍAS 4	E.1/20
Nº 15.5	ESTADO REFORMADO- MEMORIA DE CARPINTERÍAS 5	E.1/20
Nº 15.6	ESTADO REFORMADO- MEMORIA DE CARPINTERÍAS 6	E.1/20
Nº 15.7	ESTADO REFORMADO- MEMORIA DE CARPINTERÍAS 7	E.1/20
Nº 15.8	ESTADO REFORMADO- MEMORIA DE CARPINTERÍAS 8	E.1/20
Nº 15.9	ESTADO REFORMADO- MEMORIA DE CARPINTERÍAS 9	E.1/20
Nº 15.10	ESTADO REFORMADO- MEMORIA DE CARPINTERÍAS 10	E.1/20

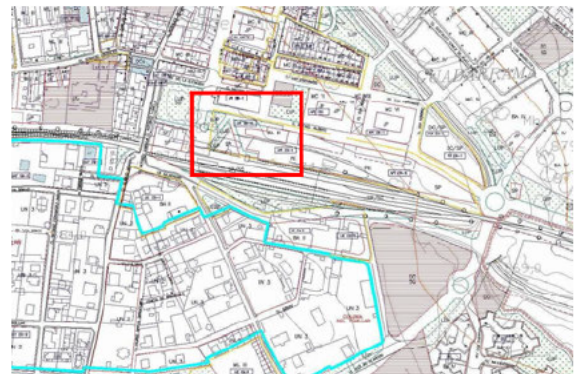
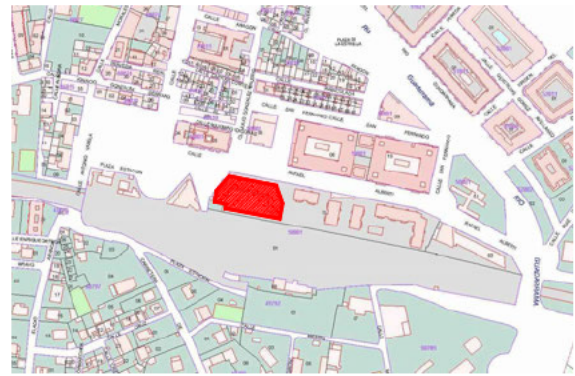
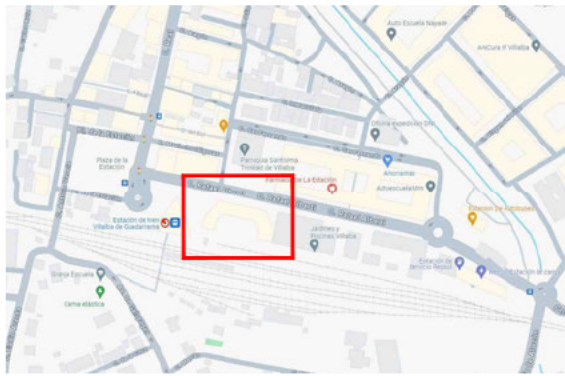

PLAN GENERAL DE ORDENACIÓN URBANA DE COLLADO VILLALBA 2003

PROYECTO SUPERVISADO
Por: Oficina de Supervisión
Ejecutivo SARL IDIEMAR 2004/0
Consejería de Economía, Hacienda y Empleo

 <p>MINISTERSTVO OBRAZOVANJA I NAUKA REPUBLIKE SRBIJE</p>	<p>ORGANIZACIJA ZA POSREDOVANJE U POSREDOVANJE U POSREDOVANJE U POSREDOVANJE U</p>	POSREDOVANJE:	<p>COLLADO VILALBA (MADRID) <i>Calle Arbetan, 2</i></p>	<p>FECHA DE RECIBO:</p>	<p>FECHA DE RECIBO:</p>
		ENCARGADO:	<p>ASESORAMIENTO DE LOCAL PARA LA CIERRE DE EMPLEO DE COLLADO VILALBA PROYECTO BÁSICO Y DE EJECUCIÓN</p>	<p>PLAZA:</p>	<p>PLAZA Nº:</p>
<p>ORGANISMO DE REGISTRO DE INSCRIPCIÓN DE LOCAL</p> <p> arbo</p>	<p>SITUACIÓN Y EMPLEAMIENTO</p> <p>(DESCRIBIR SITUACIÓN Y EMPLEAMIENTO)</p>		<p>PLAZA Nº:</p> <p>00</p> <p>FECHA:</p> <p>00</p>		

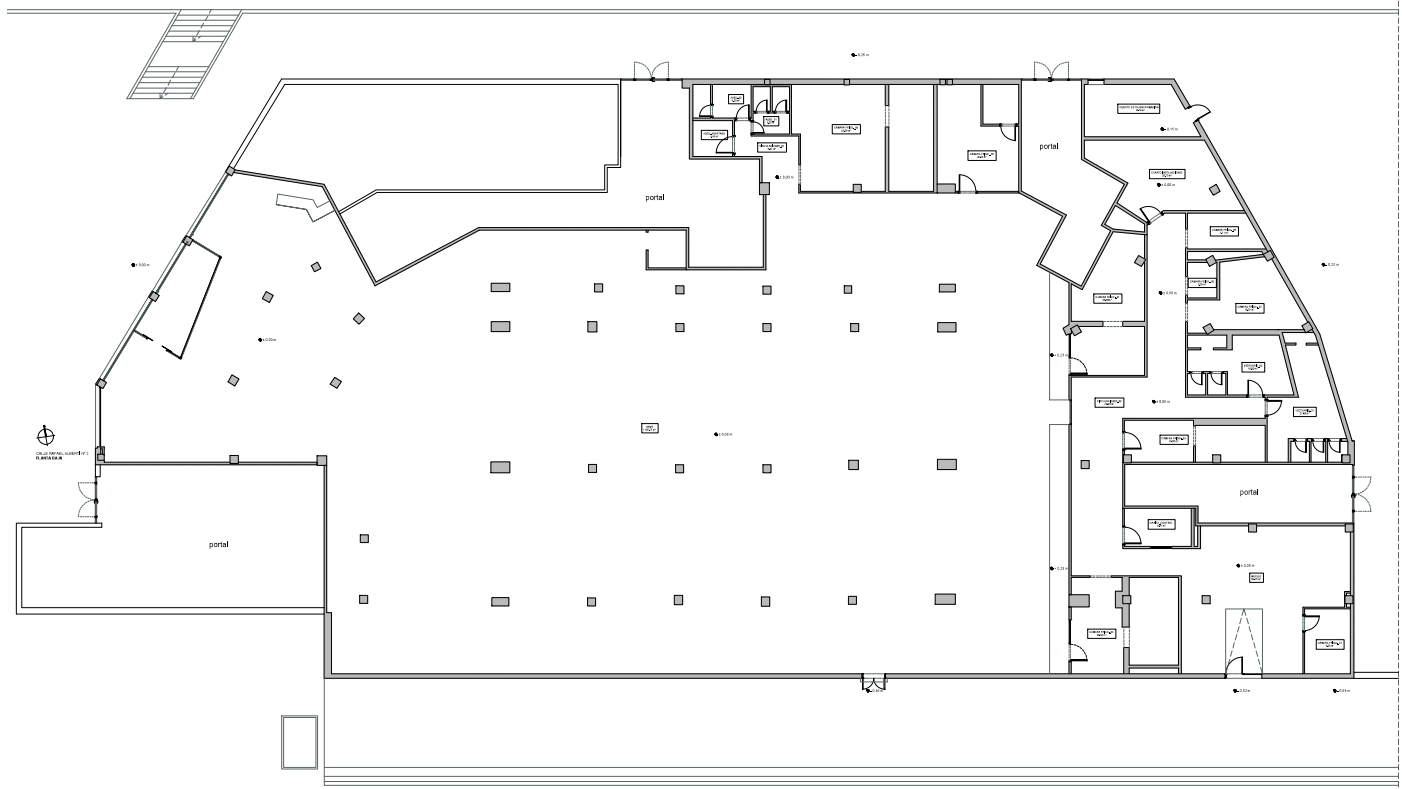

SUMARIO DE PLANOS	
PLANO 01	PLANTA BAJA
PLANO 02	PLANTA PRIMERA
PLANO 03	PLANTA SEGUNDA
PLANO 04	PLANTA TERCERA
PLANO 05	PLANTA CUARTA
PLANO 06	PLANTA QUINTA
PLANO 07	PLANTA SEXTA
PLANO 08	PLANTA SÉPTIMA
PLANO 09	PLANTA OCTAVA
PLANO 10	PLANTA NOVENA
PLANO 11	PLANTA DÉCIMA
PLANO 12	PLANTA UNDÉCIMA
PLANO 13	PLANTA DUODÉCIMA
PLANO 14	PLANTA DECIMOTERCERA
PLANO 15	PLANTA DECIMOCUARTA
PLANO 16	PLANTA DECIMOQUINTA
PLANO 17	PLANTA DECIMOSEXTA
PLANO 18	PLANTA DECIMOSÉPTIMA
PLANO 19	PLANTA DECIMOACTA
PLANO 20	PLANTA DECIMONOVENA
PLANO 21	PLANTA VEINTIUNA
PLANO 22	PLANTA VEINTIDOS
PLANO 23	PLANTA VEINTITRES
PLANO 24	PLANTA VEINTICUATRO
PLANO 25	PLANTA VEINTICINCO
PLANO 26	PLANTA VEINTISÉIS
PLANO 27	PLANTA VEINTISIETE
PLANO 28	PLANTA VEINTIOCHO
PLANO 29	PLANTA VEINTINUEVE
PLANO 30	PLANTA TRIGÉSIMA

PROYECTO SUPERVISADO
Por: [Firma]



AYUNTAMIENTO DE MADRID
DIRECCIÓN GENERAL DE ORDENAMIENTO URBANO
DIRECCIÓN DE ORDENAMIENTO URBANO
DIRECCIÓN DE PROYECTOS URBANÍSTICOS

POBLACIÓN: COLLADO VILALBA (MADRID)
Calle Pío Baroja, 2

ENCARGO: ADECUACIÓN DE LOCAL PARA LA OFICINA DE EMPLEO DE COLLADO VILALBA

FASE: PROYECTO BÁSICO Y DE EJECUCIÓN

PROYECTO: 04/2025

FECHA: 04/2025

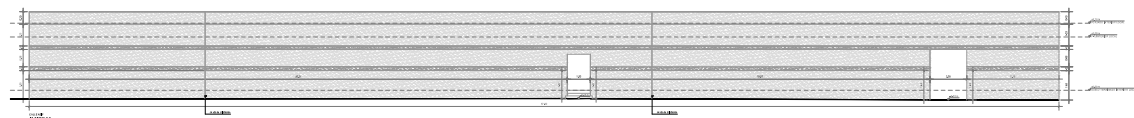
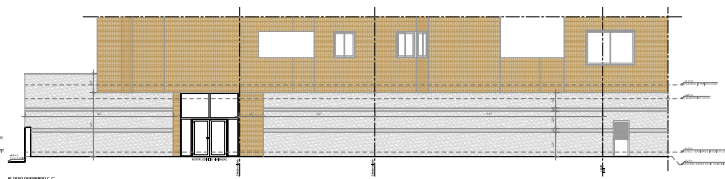
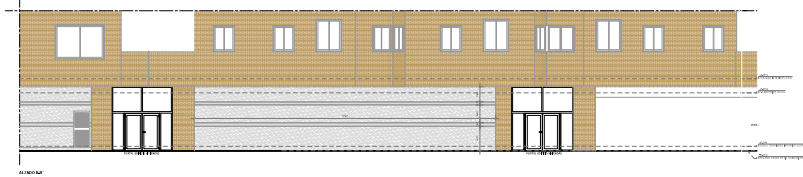
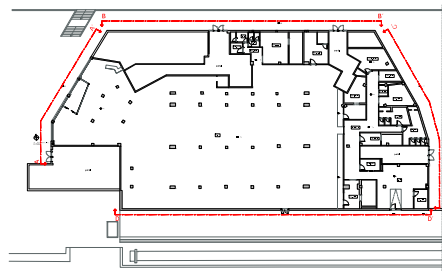
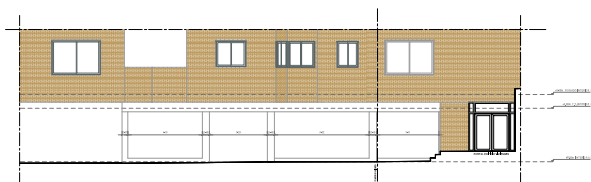

PLANO Nº: 01

ESCALA: 1/50



 <p>AYUNTAMIENTO DE MADRID DIRECCIÓN GENERAL DE ORDENAMIENTO URBANO DIRECCIÓN DE ORDENAMIENTO URBANO DIRECCIÓN DE PROYECTOS Y SEGUIMIENTO</p>		<p>PORADON: COLLADO VILLALBA (MADRID) Calle Pinar Abad, 2</p> <p>ENCARGO: ADECUACIÓN DE LOCAL PARA LA OFICINA DE EMPLEO DE COLLADO VILLALBA</p> <p>FASE: PROYECTO BÁSICO Y DE EJECUCIÓN</p>		<p>PROYECTO SUPERVISADO Por: [Firma] Código: [Código]</p>	
<p>ARQUITECTO: FERNANDO RODRÍGUEZ MORALES MATEO LÓPEZ, 12-1</p>		<p>ESTADO ACTUAL: ALZADOS</p>		<p>FECHA: 04/2025</p>	
<p>PROYECTO: 02-OF-EMPLEO VILLALBA_SA-ALZADOS Y SECCIÓN.dwg</p>		<p>PLANO: 02</p>		<p>ESCALA: 1/50</p>	



 <p>REPUBLICA DE COLOMBIA MINISTERIO DE INTERIORES DIRECCION GENERAL DE REGISTRO Y CONTROL DE DOCUMENTOS COLOMBIA DEL CREDITO, AHORRO Y SEGUROS</p>	<p>PROYECTO: COLLADO VILLALBA (MADRID) Calle Piedad Albert, 2</p> <p>DENOMINACION: ASOCIACION DE LEGAL PARA LA CREACION DE BANCO DE COLLADO VILLALBA</p> <p>FASE: PROYECTO BANCO Y DE ELECCION</p>	<p>FECHA: 04/02/2005</p> <p>PROYECTO: 03.1</p> <p>FECHA DE EMISION: 03.1</p>
<p>ASOCIACION DE LEGAL PARA LA CREACION DE BANCO Y DE ELECCION</p> <p> ARB</p>	<p>ESTADO ACTUAL DE EJECUCION</p> <p>PROYECTO: COLLADO VILLALBA (MADRID)</p>	<p>FECHA: 03.1</p>



LEYENDA
1. OFICINAS
2. AULAS
3. SALAS DE REUNIONES
4. SALAS DE TRABAJO
5. SALAS DE ALMACÉN
6. SALAS DE ARCHIVO
7. SALAS DE ESTUDIO
8. SALAS DE REPOSICIÓN
9. SALAS DE DESCANSO
10. SALAS DE ALIMENTACIÓN
11. SALAS DE BEBIDA
12. SALAS DE TABAQUE
13. SALAS DE JUEGOS
14. SALAS DE DEPORTE
15. SALAS DE CULTURA
16. SALAS DE ENTRETENIMIENTO
17. SALAS DE EDUCACIÓN
18. SALAS DE FORMACIÓN
19. SALAS DE INVESTIGACIÓN
20. SALAS DE INNOVACIÓN
21. SALAS DE DISEÑO
22. SALAS DE PROGRAMACIÓN
23. SALAS DE ANÁLISIS
24. SALAS DE SIMULACIÓN
25. SALAS DE PRUEBAS
26. SALAS DE CALIBRACIÓN
27. SALAS DE MANTENIMIENTO
28. SALAS DE REPARACIÓN
29. SALAS DE ALMACÉN DE MATERIALES
30. SALAS DE ALMACÉN DE EQUIPOS
31. SALAS DE ALMACÉN DE HERRAMIENTAS
32. SALAS DE ALMACÉN DE REPUESTOS
33. SALAS DE ALMACÉN DE PRODUCTOS
34. SALAS DE ALMACÉN DE ALIMENTACIÓN
35. SALAS DE ALMACÉN DE BEBIDAS
36. SALAS DE ALMACÉN DE TABAQUE
37. SALAS DE ALMACÉN DE JUEGOS
38. SALAS DE ALMACÉN DE DEPORTE
39. SALAS DE ALMACÉN DE CULTURA
40. SALAS DE ALMACÉN DE ENTRETENIMIENTO
41. SALAS DE ALMACÉN DE EDUCACIÓN
42. SALAS DE ALMACÉN DE FORMACIÓN
43. SALAS DE ALMACÉN DE INVESTIGACIÓN
44. SALAS DE ALMACÉN DE INNOVACIÓN
45. SALAS DE ALMACÉN DE DISEÑO
46. SALAS DE ALMACÉN DE PROGRAMACIÓN
47. SALAS DE ALMACÉN DE ANÁLISIS
48. SALAS DE ALMACÉN DE SIMULACIÓN
49. SALAS DE ALMACÉN DE PRUEBAS
50. SALAS DE ALMACÉN DE CALIBRACIÓN
51. SALAS DE ALMACÉN DE MANTENIMIENTO
52. SALAS DE ALMACÉN DE REPARACIÓN
53. SALAS DE ALMACÉN DE MATERIALES
54. SALAS DE ALMACÉN DE EQUIPOS
55. SALAS DE ALMACÉN DE HERRAMIENTAS
56. SALAS DE ALMACÉN DE REPUESTOS
57. SALAS DE ALMACÉN DE PRODUCTOS
58. SALAS DE ALMACÉN DE ALIMENTACIÓN
59. SALAS DE ALMACÉN DE BEBIDAS
60. SALAS DE ALMACÉN DE TABAQUE
61. SALAS DE ALMACÉN DE JUEGOS
62. SALAS DE ALMACÉN DE DEPORTE
63. SALAS DE ALMACÉN DE CULTURA
64. SALAS DE ALMACÉN DE ENTRETENIMIENTO
65. SALAS DE ALMACÉN DE EDUCACIÓN
66. SALAS DE ALMACÉN DE FORMACIÓN
67. SALAS DE ALMACÉN DE INVESTIGACIÓN
68. SALAS DE ALMACÉN DE INNOVACIÓN
69. SALAS DE ALMACÉN DE DISEÑO
70. SALAS DE ALMACÉN DE PROGRAMACIÓN
71. SALAS DE ALMACÉN DE ANÁLISIS
72. SALAS DE ALMACÉN DE SIMULACIÓN
73. SALAS DE ALMACÉN DE PRUEBAS
74. SALAS DE ALMACÉN DE CALIBRACIÓN
75. SALAS DE ALMACÉN DE MANTENIMIENTO
76. SALAS DE ALMACÉN DE REPARACIÓN
77. SALAS DE ALMACÉN DE MATERIALES
78. SALAS DE ALMACÉN DE EQUIPOS
79. SALAS DE ALMACÉN DE HERRAMIENTAS
80. SALAS DE ALMACÉN DE REPUESTOS
81. SALAS DE ALMACÉN DE PRODUCTOS
82. SALAS DE ALMACÉN DE ALIMENTACIÓN
83. SALAS DE ALMACÉN DE BEBIDAS
84. SALAS DE ALMACÉN DE TABAQUE
85. SALAS DE ALMACÉN DE JUEGOS
86. SALAS DE ALMACÉN DE DEPORTE
87. SALAS DE ALMACÉN DE CULTURA
88. SALAS DE ALMACÉN DE ENTRETENIMIENTO
89. SALAS DE ALMACÉN DE EDUCACIÓN
90. SALAS DE ALMACÉN DE FORMACIÓN
91. SALAS DE ALMACÉN DE INVESTIGACIÓN
92. SALAS DE ALMACÉN DE INNOVACIÓN
93. SALAS DE ALMACÉN DE DISEÑO
94. SALAS DE ALMACÉN DE PROGRAMACIÓN
95. SALAS DE ALMACÉN DE ANÁLISIS
96. SALAS DE ALMACÉN DE SIMULACIÓN
97. SALAS DE ALMACÉN DE PRUEBAS
98. SALAS DE ALMACÉN DE CALIBRACIÓN
99. SALAS DE ALMACÉN DE MANTENIMIENTO
100. SALAS DE ALMACÉN DE REPARACIÓN



AYUNTAMIENTO DE MADRID
DIRECCIÓN GENERAL DE PLANEACIÓN Y DESARROLLO URBANO
DIRECCIÓN DE PROYECTOS DE OBRAS DE RECONSTRUCCIÓN Y REFORMA

COLLADO VILLALBA (MADRID)
Calle Piedad Abad, 2
ADQUISICIÓN DE LOCAL PARA LA
OFICINA DE EMPLEO DE COLLADO VILLALBA
PROYECTO BÁSICO Y DE EJECUCIÓN

ESTADO REFORMADO - PLANTA BAJA
DISTRIBUCIÓN Y SUPERFICIES

PROYECTO: 04/2025
FECHA: 04/2025
PLANO: 04
ESCALA: 1:50

IMPRESO EN: 04/2025

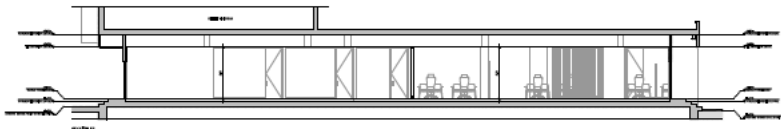
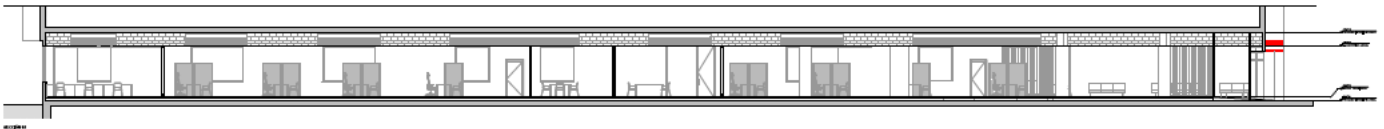
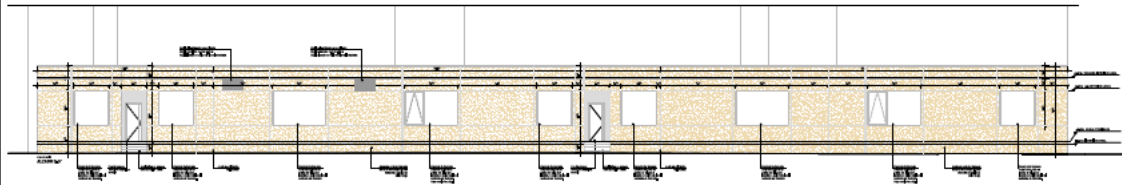
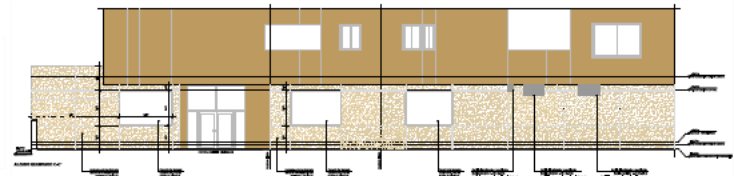
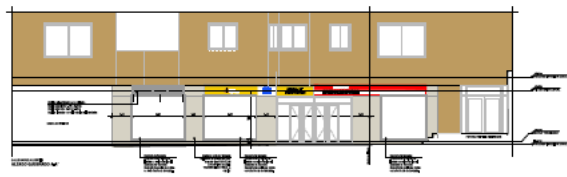

 <p>Ministerio de Fomento Dirección General de Infraestructuras y Transportes</p>	<p>POBLACIÓN: COLLADO VILLALBA (MADRID)</p>	<p>PROYECTO: 042025</p>
	<p>ENCARGO: ADECUACIÓN DE LOCAL PARA LA CREACIÓN DE EMPLEO DE COLLADO VILLALBA</p>	<p>FECHA: 04/2025</p>
	<p>FASE: PROYECTO BÁSICO Y DE EJECUCIÓN</p>	<p>PLANO: 05</p>
	<p>ESTADO REFORMADO ALZADOS Y SECCIÓN</p>	<p>ESCALA: 1/50</p>

15-01-EMPLEO VILLALBA_05_ALZADOS Y SECCIÓN.dwg

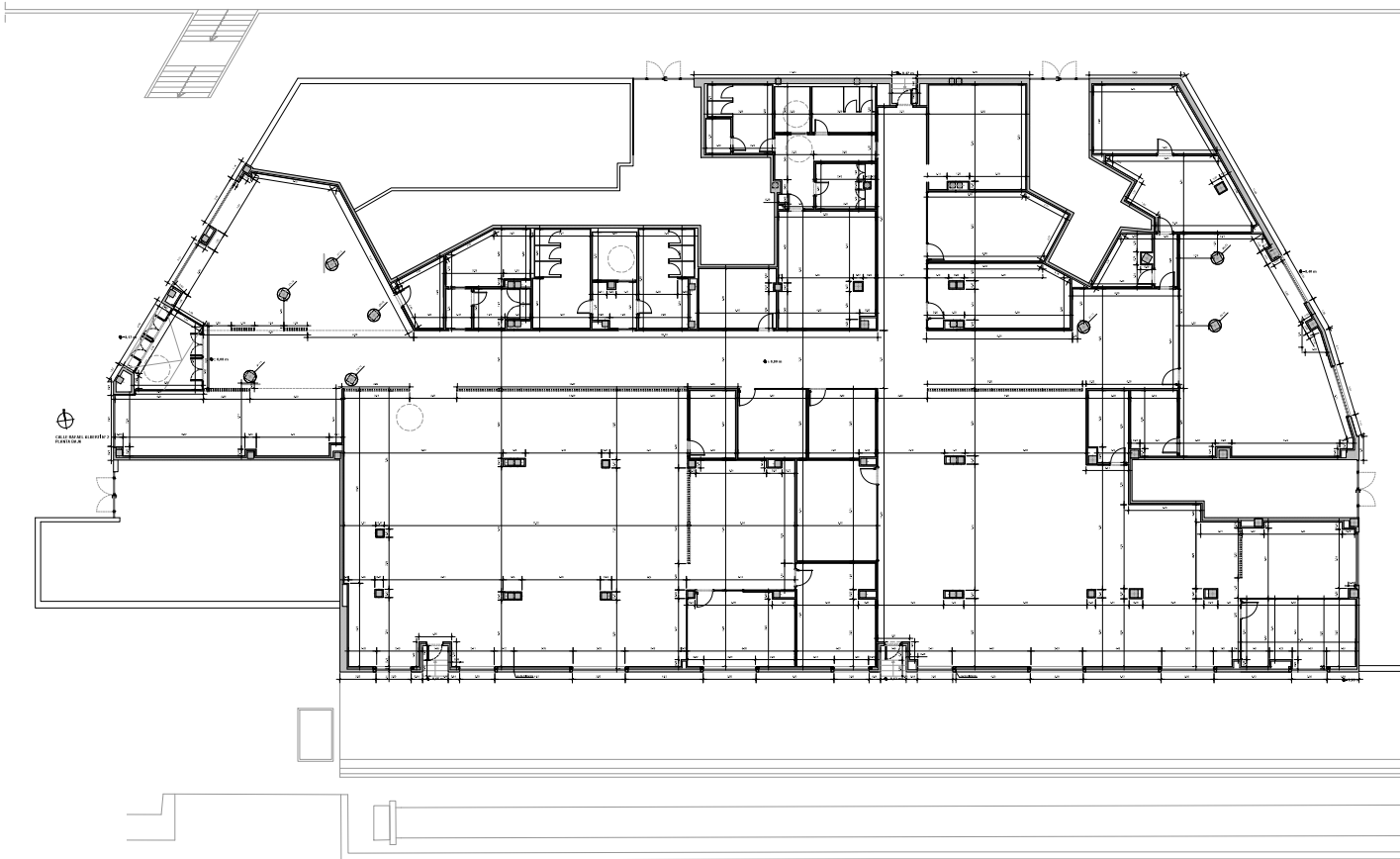

DIRECCIÓN GENERAL
DE OBRAS PÚBLICAS
DE MADRID
CONSEJO DE ECONOMÍA
INDUSTRIA Y EMPLEO
Jefe de Proyecto: FERNANDO RODRÍGUEZ GARCÍA
Jefe de Oficina: LUIS

POBLACIÓN: COLLADO VILLALBA (MADRID)
Calle Piedad Abad, 2
ENCARGO: ADECUACIÓN DE LOCAL PARA LA
OFICINA DE EMPLEO DE COLLADO VILLALBA
FASE: PROYECTO BÁSICO Y DE EJECUCIÓN
ESTADO REFORMADO - PLANTA BAJA
COTAS
PROYECTO: PLANO

PROYECTO: 04/2025
FECHA: 04/2025
PROYECTO: 06
ESCALA: 1/500
PROYECTO: 06

04/2025



 <p>GOBIERNO DEL ESTADO DE JALISCO</p> <p>SECRETARÍA DE ECONOMÍA INSTRUMENTO DE ENLACE DE LA SECRETARÍA DE ECONOMÍA CON EL GOBIERNO DEL ESTADO DE JALISCO</p>	<p>PROYECTO: COLLADO VILLALBA (MADRID) Calle Futbol Abasco 2</p> <p>ENCARGO: DECLARACIÓN DE LOCAL PARA LA GRANDEZA DE EMPLEO DE COLLADO VILLALBA</p> <p>FASE: PROYECTO BÁSICO Y DE EJECUCIÓN</p> <p>ESTADO REFORMADO + PLANTA BAJA ACABADOS + PARRAMIENTOS VERTICALES</p> <p>PROYECTISTA: ESTUDIO ARB</p> <p>FECHA: 2025</p>	<p>ESTADO REFORMADO + PLANTA BAJA ACABADOS + PARRAMIENTOS VERTICALES</p> <p>PROYECTISTA: ESTUDIO ARB</p> <p>FECHA: 2025</p> <p>PROYECTO: COLLADO VILLALBA (MADRID)</p> <p>ENCARGO: DECLARACIÓN DE LOCAL PARA LA GRANDEZA DE EMPLEO DE COLLADO VILLALBA</p> <p>FASE: PROYECTO BÁSICO Y DE EJECUCIÓN</p> <p>ESTADO REFORMADO + PLANTA BAJA ACABADOS + PARRAMIENTOS VERTICALES</p> <p>PROYECTISTA: ESTUDIO ARB</p> <p>FECHA: 2025</p>
--	---	---



LEYENDA	
	GRILLA DE COORDINACIÓN
	ESPACIO DE USO COMÚN
	ESPACIO DE USO PRIVADO
	ESPACIO DE USO PÚBLICO
	ESPACIO DE USO RESERVADO



PROYECTO: COLLADO VILLALBA (MADRID)
ENCARGO: ADECUACIÓN DE LOCAL PARA LA OFICINA DE EMPLEO DE COLLADO VILLALBA
FASE: PROYECTO BÁSICO Y DE EJECUCIÓN
ESTADO REFORMADO: PLANTA BAJA FALSOS TECHOS

FECHA: 04/2025
PLANO Nº: 08.1
ESCALA: 1/50

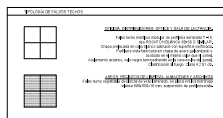

LEYENDA DE SÍMBOLOS

● DETECTOR DE FUEGO ● DETECTOR DE FUMOS

LEYENDA DE SÍMBOLOS

● DETECTOR DE FUEGO ● DETECTOR DE FUMOS

LEYENDA DE SÍMBOLOS

● DETECTOR DE FUEGO ● DETECTOR DE FUMOS



PROYECTO: 04/2025

FECHA: 04/2025

PLANO Nº: 08.2

ESCALA: 1/50

PROYECTO: 04/2025

FECHA: 04/2025

PLANO Nº: 08.2

ESCALA: 1/50



LEYENDA	NOTAS
<p>1. Se han considerado los datos de la memoria descriptiva.</p> <p>2. Se han considerado los datos de la memoria descriptiva.</p> <p>3. Se han considerado los datos de la memoria descriptiva.</p> <p>4. Se han considerado los datos de la memoria descriptiva.</p> <p>5. Se han considerado los datos de la memoria descriptiva.</p> <p>6. Se han considerado los datos de la memoria descriptiva.</p> <p>7. Se han considerado los datos de la memoria descriptiva.</p> <p>8. Se han considerado los datos de la memoria descriptiva.</p> <p>9. Se han considerado los datos de la memoria descriptiva.</p> <p>10. Se han considerado los datos de la memoria descriptiva.</p>	<p>1. Se han considerado los datos de la memoria descriptiva.</p> <p>2. Se han considerado los datos de la memoria descriptiva.</p> <p>3. Se han considerado los datos de la memoria descriptiva.</p> <p>4. Se han considerado los datos de la memoria descriptiva.</p> <p>5. Se han considerado los datos de la memoria descriptiva.</p> <p>6. Se han considerado los datos de la memoria descriptiva.</p> <p>7. Se han considerado los datos de la memoria descriptiva.</p> <p>8. Se han considerado los datos de la memoria descriptiva.</p> <p>9. Se han considerado los datos de la memoria descriptiva.</p> <p>10. Se han considerado los datos de la memoria descriptiva.</p>



POBLACIÓN: COLLADO VILALBA (MADRID)
DISTRITO: Collado Villalba (Madrid)
ENCARGO: ADECUACIÓN DE LOCAL PARA LA CREACIÓN DE EMPLEO DE COLLADO VILALBA
FASE: PROYECTO BÁSICO Y DE EJECUCIÓN
ESTADO REFORMADO - PLANTA BAJA
ACCESIBILIDAD

FECHA: 04/2025
PROYECTO: 04/2025
PLANO: 09
ETAPA: 09

PROYECTO DE ACCESIBILIDAD

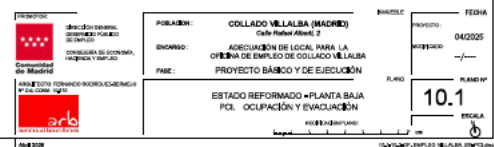
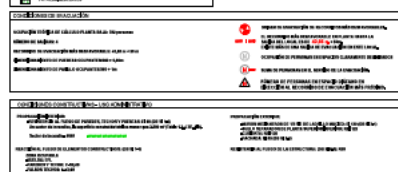
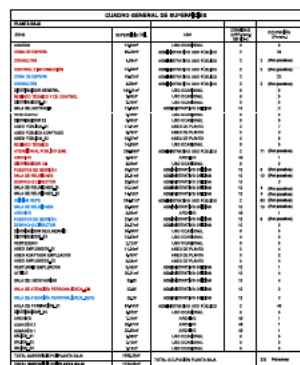



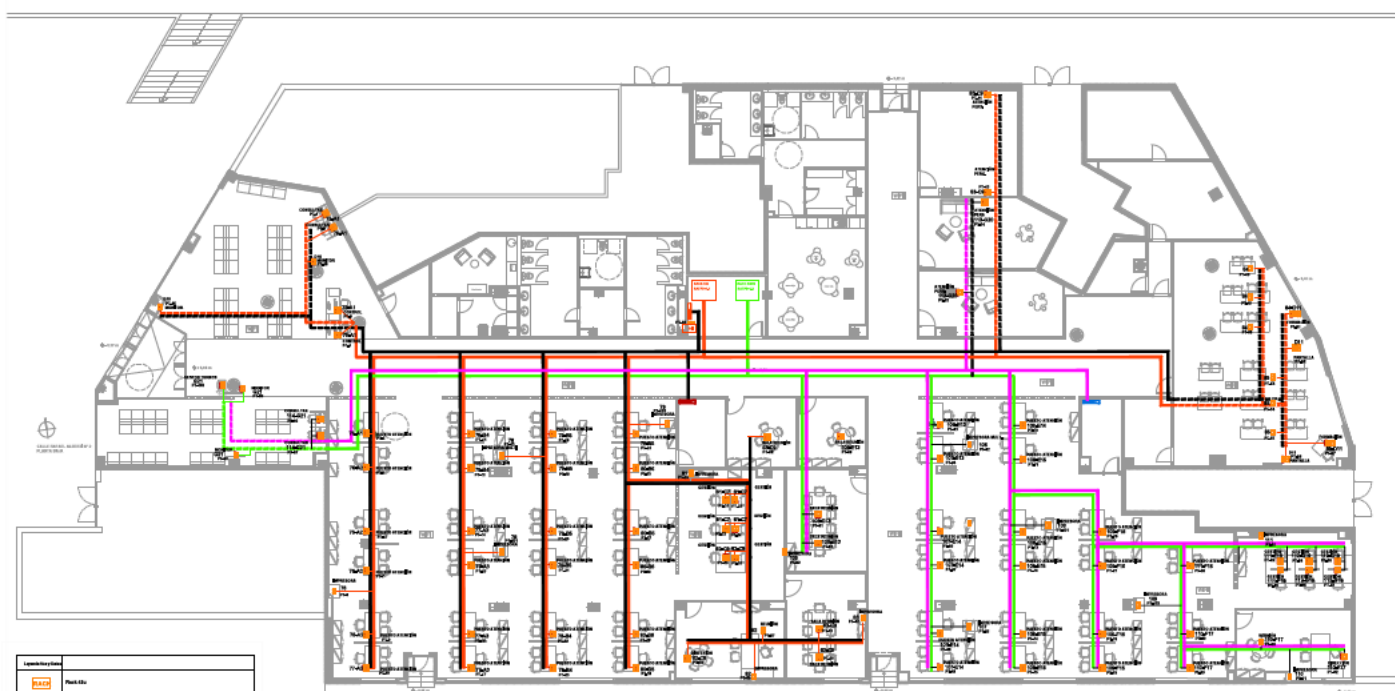

Legenda	Descripción
	Rede de distribución de energía eléctrica por todo el edificio con cableado protegido por canal.
	Rede de distribución de energía eléctrica por todo el edificio con cableado protegido por canal.
	Rede de distribución de energía eléctrica por todo el edificio con cableado protegido por canal.
	Rede de distribución de energía eléctrica por todo el edificio con cableado protegido por canal.
	Rede de distribución de energía eléctrica por todo el edificio con cableado protegido por canal.
	Rede de distribución de energía eléctrica por todo el edificio con cableado protegido por canal.
	Rede de distribución de energía eléctrica por todo el edificio con cableado protegido por canal.
	Rede de distribución de energía eléctrica por todo el edificio con cableado protegido por canal.
	Rede de distribución de energía eléctrica por todo el edificio con cableado protegido por canal.
	Rede de distribución de energía eléctrica por todo el edificio con cableado protegido por canal.
	Ubicación de los equipos de protección personal (EPP) de tipo I, II y III.
	Ubicación de los equipos de protección personal (EPP) de tipo I, II y III.
	Ubicación de los equipos de protección personal (EPP) de tipo I, II y III.
	Ubicación de los equipos de protección personal (EPP) de tipo I, II y III.
	Ubicación de los equipos de protección personal (EPP) de tipo I, II y III.
	Ubicación de los equipos de protección personal (EPP) de tipo I, II y III.
	Ubicación de los equipos de protección personal (EPP) de tipo I, II y III.
	Ubicación de los equipos de protección personal (EPP) de tipo I, II y III.
	Ubicación de los equipos de protección personal (EPP) de tipo I, II y III.
	Ubicación de los equipos de protección personal (EPP) de tipo I, II y III.

<p>GOBIERNO DE MADRID</p> <p>SECRETARÍA GENERAL DE ADMINISTRACIÓN</p> <p>SECRETARÍA DE ECONOMÍA, INDUSTRIA Y TURISMO</p> <p>SECRETARÍA DE ENERGÍA</p>	<p>POBLACIÓN: COLLADO VILLALBA (MADRID)</p> <p>ENCARGO: ADICIÓN DE LOCAL PARA LA CREACIÓN DE EMPLEO DE COLLADO VILLALBA</p> <p>PROYECTO BÁSICO Y DE EJECUCIÓN</p> <p>ESTADO REFORMADO - PLANTA BAJA</p> <p>INSTALACIÓN DE VOZ Y DATOS</p>	<p>FECHA: 04/2025</p> <p>PROYECTO: 11.3</p> <p>PLANO: 11.3</p> <p>REGLA: 11.3</p>
	<p>PROYECTO DE EJECUCIÓN</p> <p>PROYECTO DE EJECUCIÓN</p> <p>PROYECTO DE EJECUCIÓN</p>	
	<p>PROYECTO DE EJECUCIÓN</p> <p>PROYECTO DE EJECUCIÓN</p> <p>PROYECTO DE EJECUCIÓN</p>	
	<p>PROYECTO DE EJECUCIÓN</p> <p>PROYECTO DE EJECUCIÓN</p> <p>PROYECTO DE EJECUCIÓN</p>	

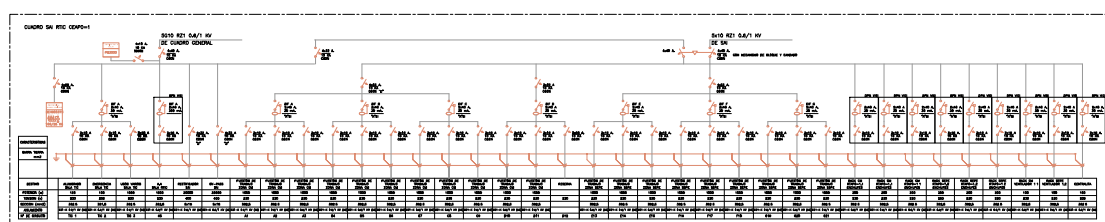
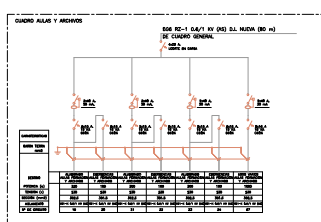
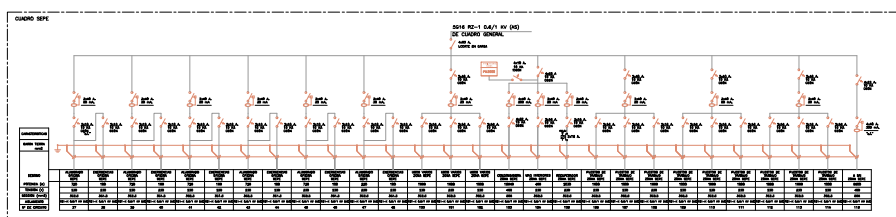
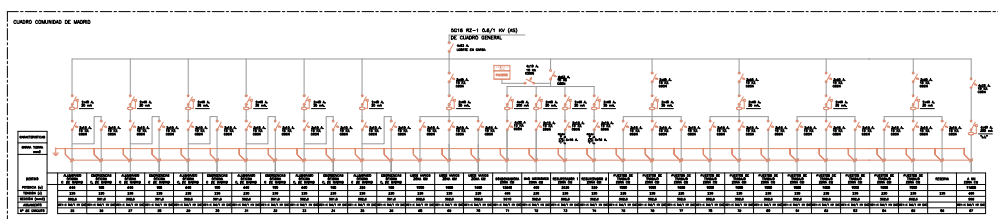
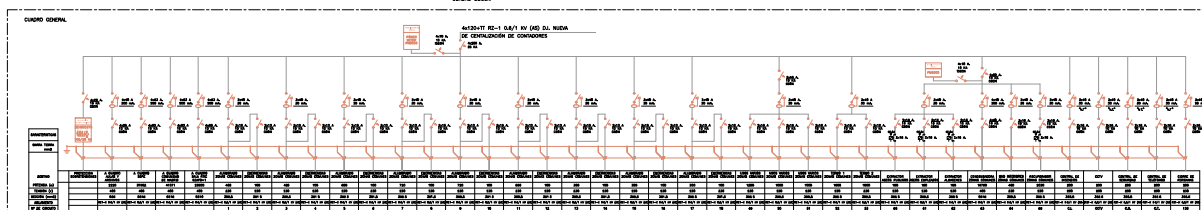

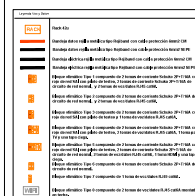
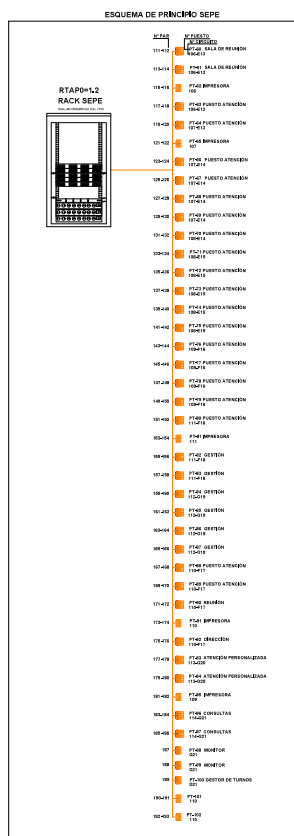

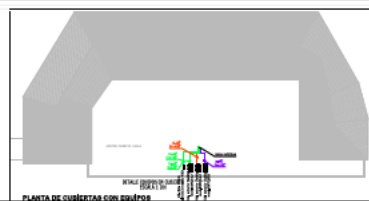
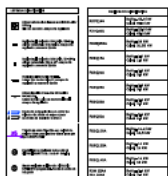
[illegible]

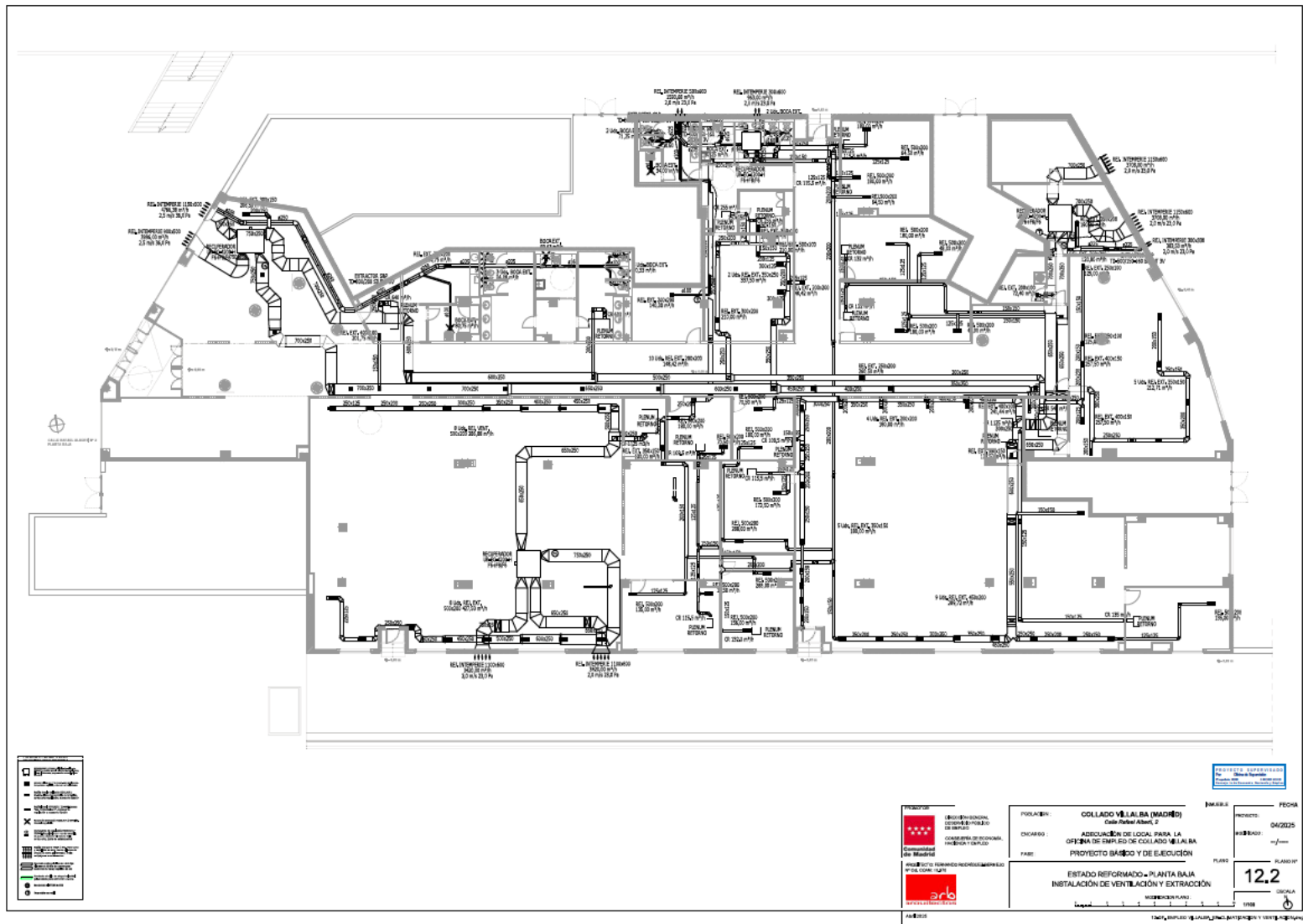



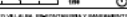

[illegible]

Diagrama de detalle de la conexión entre el perfilado y el muro de concreto. El diagrama muestra un perfilado de aluminio (perfilado) que se conecta a un muro de concreto. Las etiquetas indican los siguientes componentes y especificaciones:

- PERAL 2 UPN-140 EN CAJÓN CERRADO
- TUERCA Y CONTRATUERCA PARA NIVELAR
- PLACA $a=15$ mm
- ANCLAJES B5009 ROSCADOS
- MORTERO EXPANSIVO $a=38$ mm

D1

DOBLE CARGAS ± 10 mm

2 CARTELAS ± 10 mm

REVESTIMIENTO ACÚSTICO

CUBRIMIENTO DE 1.2 mm

LADO LO VACÍO

PLA. 2 LÍNEAS EN CAJÓN CERRADO

D2

CALLE ADIF

PILAR 2 LPM/MS
EN CLAUZ CERRADO

REVESTIMIENTO MONOCAPA

CEMENTAMENTO DE 4 CM

DAPLO MUEB

TRASDOURO AUTOPORTANTE

PLACA VOS/LAMINADO

ACABAMIENTO TERMICO-SON

60 34 10

60 34 10

PLACAS DE ANCLAJE. Cotas en mm.

D3

DOBLE CAMBIO DE PISO
BENTONITADO IMPERMEABLE

ACABAMIENTO TERMINAL 5cm

CERRAMIENTO DE 1/2 PULGADA DE CEMENTO

FALSO TECHO MODULAR

BANDEJA VIBRO LAMINADO

CORTADERO Y SOSTOR

VIBRO LAMINADO

CARPINTERIA DE ALUMINIO

TRANSICION DOBLE PLACA VIBRO LAMINADO

10.00m SUELO TERMINADO

PROYECTO SUPERVISADO
 Por: Oficina de Supervisión
 N° expediente: 90205 0708 2025 1423 02
 Consejería de Economía Hacienda y Empleo

PROMOTOR:

Comunidad de Madrid

DIRECCIÓN GENERAL: DESARROLLO PÚBLICO DE EMPLEO

CONSEJERÍA DE ECONOMÍA, HACIENDA Y EMPLEO

ARQUITECTO: FERNANDO RODRÍGUEZ ARVEJO
C/ P. COLOM, 16/203

ARB
arquitectos

POBLACION	COLLADO VELALBA (MADRID)	FECHA	
ENCARGO	Calle Párraga Admet 2	PROYECTO	04/2025
FASE	ADecuación de LOCAL PARA LA OFICINA DE EMPLEO DE COLLABALBA	WEEKEND	++/++
	PROYECTO BASICO Y DE EJECUCION	PLANO	PLANO P
	ESTADO REFORMADO - PLANTA BAJA		
	DETALLES CONSTRUCTIVOS	14	ESCALA
	NO SE INCLUIR PLANO		

Age 200

14 OF EMPUEO V LALBA_ER-DETALLES CONSTRUCTIVOS.dwg

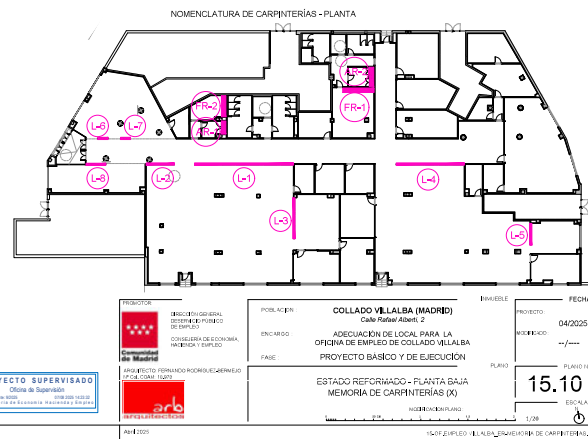

FALSO TECHNOLOGIA
* 2.00 M

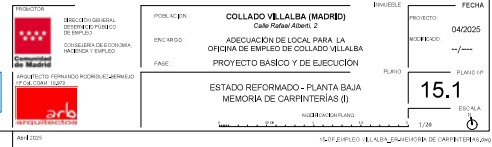

CARPINTERÍAS DE FACHADA

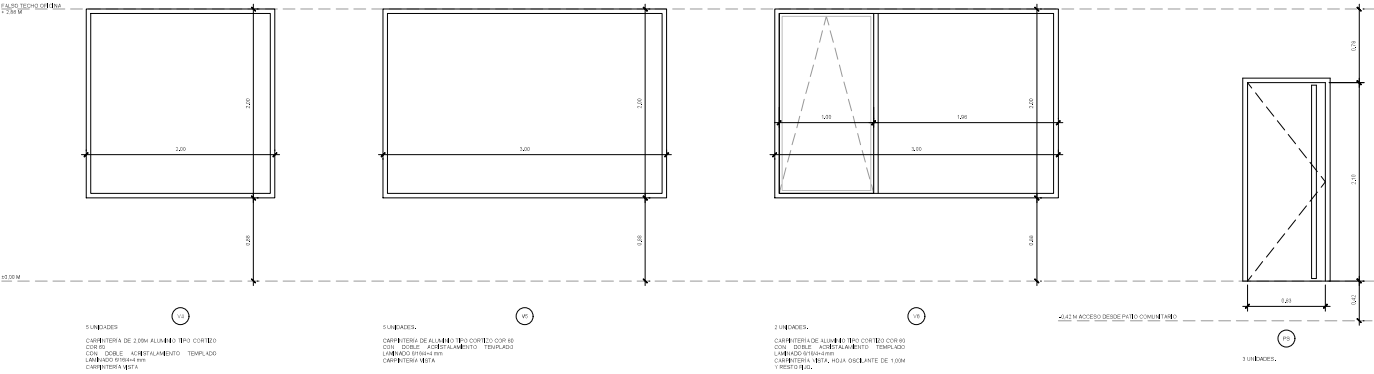

NOMENCLATURA DE CARPINTERÍAS - PLANTA

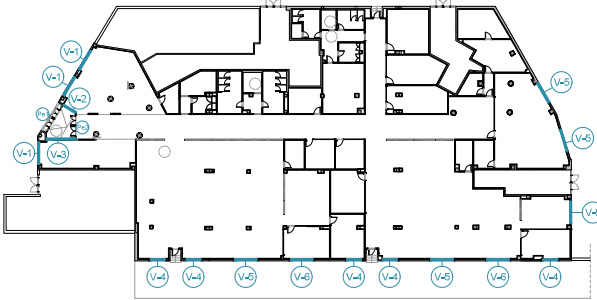

PROYECTO SUPERVISADO
Por
Oficina de Supervisión
Proyecto 1000
Comunidad de España, Inspección y Supervisión

PROYECTO REFORMADO POR EL GOBIERNO
MAYOR 1000
arbo
RECONSTRUCCIÓN

PROYECTO
COLLADO VILLALBA (MADRID)
Calle Arboles 2
ADECUACIÓN DE LOCAL PARA LA
OFICINA DE EMPLEO DE COLLADO VILLALBA
PROYECTO BÁSICO Y DE EJECUCIÓN
ESTADO REFORMADO - PLANTA BAJA
MEMORIA DE CARPINTERÍAS (II)

PROYECTO
FECHA
04/02/25
PROYECTO
FECHA
15.2
ESCALA
1:200

FALSO TECHO SALA INMERSIVA / OFFICE
173814

1 UNIDAD.
PUERTA CORREDERA DE ACCESO AL
DISTRIBUIDOR.
PUERTA DE PASO CORREDERA DESLIZAN-
DO DERECHAS, LACADA.
MANIVELA CÍCLICA CON PLACA CUADRADA
MUELLE DE FIERRA PUERTA DORMANABA
CERRADURA KABA
BOMBINADA.
CONSEJILLA DE VENTILACIÓN EN SU PARTE
INFERIOR.

1 UNIDAD,
PUERTA COOPERERA DE ACCESO AL
DISTRIBUIDOR_02 Y DISTRIBUIDOR_03

PUERTA LACIADA DE PASO CORREDERA
DESPLAZANDO A LA ZUQUERDAS.
CON REJILLA DE VENTILACIÓN EN SU PARTE
SUPERIOR.

1 UNIDAD.
PUERTA CORREDERA DE ACCESO AL
C/STRIBL.DOR_02 Y C/STRIBL.DOR_03.

PUERTA ACADA DE PASO CORREDERA
DESIZANDO A DERECHAS.
CON TECLADO NUMERICO PARA SU APERTURA.
CON REJILLA DE VENTILACION EN SU PARTE
INFERIOR.

2 UNIDADES.
PUERTA ABIRIENDO A DERECHAS DE ACCESO
RECINTO TÉCNICO Y AL DISTRIBUIDOR.

PUERTA LACADA ECUADORA CON NUELLEN
CERRAPUERTAS DORMA LADA
MANIVELA OCAPIZ CON PLACA CUADRADA
HOJA DE 82 CM CERRA ABATIBLE LACADA,
CERRADURA EN PUERTA.

5 UNIDADES.
PUERTA ABIRIENDO A LOS QUEREROS DE ACCESAR
LAS SIGUIENTES ESTANCIAS:

VERTEDERO_01, ASIENTO PUBLICO_01, ASIENTO EMPLEADOS_01, ASIENTO EMPLEADOS_02, VESTUARIO_01,
HOJA DE 72 CM CIERRA ABATIBLE, PUERTA LACADA EQUIPADA CON BUELLOS CERRAPUERTAS DORMAKABA, MANIVELA DE AZUL CON PLACA CUADRADA CON REFLEJA DE VENTILACION EN SU PARTE INFERIOR.

UNIDADES,
PUERTA CORREDERA DE ACCESO AL A
PÚBLICO ADAPTADO Y AL ASEO ADAPTADO

PUERTA DE PASO CORREDERA DESLIZANDO A LOZUERDAS.
PUERTA LACADA EQUIPADA CON MUELLES
CERRAPUERTAS DORMABABA.
MANIVELA OCARZ CON PLACA CUADRADA
CON CONDENSATESOR.
CON REJILLA DE VENTILACION EN SU PARTE
INFERIOR.

1 UNIDAD,
PUERTA ABIERTO A DERECHAS DE ACCESO
ASEO PÚBLICO_02.

HOJA DE 72 CM (1 EDA ABATIBLE,
PUERTA LACADA EN PLATA CON MUELLES
CERRAPUERTAS DOBMANABA
MAMPOLA O CARILLON CON PLACA CUADRADA
CON RELAJA DE VENTILACION EN SU PARTE
INFERIOR.

FALSO TECHNOLOGY INNOVATIONS/ OFFICE
F23811



4 UNIDADES.
PUERTA ABIRIENDO A LA
LAS 21.00 HENTES ESTANCIAS
ARCHIVO AULA DE FORMACI
ALMACENES.

1 UNIDAD.
A. PUERTA CORREDIZA DE ACCESO
LACTANCIA.

PUERTA DE PASO CORREDERA DESLIZANTE
PUERTA LACADA
MANEJO OCA: CON PLACA CUADRADA
BOMBINABA
CON REJILLA DE VENTILACIÓN EN SU PARED
CON CORONA





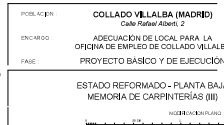





UNIDADES,
PUERTA ABIERTA A DERECHOS DE ACCESO
A LAS SIGUIENTES ESTANCIAS:

CON REJILLA DE VENTILACIÓN EN SU PARTE INFERIOR.



PROYECTO: 04/2025
MODIFICADO: --/--
PLANO: 15.3
Escala: 1/20

Architectural floor plan of the first floor of the 'Edificio de la Universidad' in Bogotá. The plan shows a large rectangular building with a central corridor and several rooms. The rooms are labeled 'Módulo' and 'Pabellón'. The building is surrounded by a wall and has a gate labeled 'PUERTA DE ACCESO'. The plan includes dimensions and a scale bar.

INSTITUCIÓN	PÚBLICA	COLLADO VILLALBA (MADRID)	ENHESSE	FECHA
	INSTITUTO DE CREDITO SOCIAL	C/ Rafael Ariza, 2	PROYECTO	04/2025
	CONSEJO DE ECONOMIA Y FINANZAS	ASOCIACIÓN DE LOCAL PARA LA	HISTORIA	/ /
	FASE	PROYECTO BÁSICO Y DE EJECUCIÓN	PLANO	PLANO TIPO
	ESTADO REFORMADO - PLANTA BAJA	MEMORIA DE CARPINTERÍAS (IV)	15.4	ESCALA
			1:200	
				

$$E_{\text{CALC}} = 2.05 \text{ eV} + 2.69 \text{ eV}$$



⑤

ALSO TECH SPECS
P. 100M

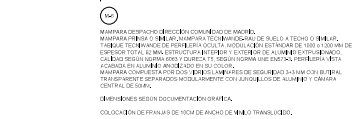

PLANOS
 FECHA
 PROYECTO: 04/2025
 NO. DE DISEÑO: 001/2025
 PLANO
 PLANO N°
 15.5
 ESCALA

FALSO TECHNOLOGIA



FALSE TECHNOLOGY

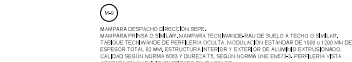

Abil 2025 15-OF EMPLEO VILLALBA_ERAZO(84) DE CARPINTERIA(3) 2/2

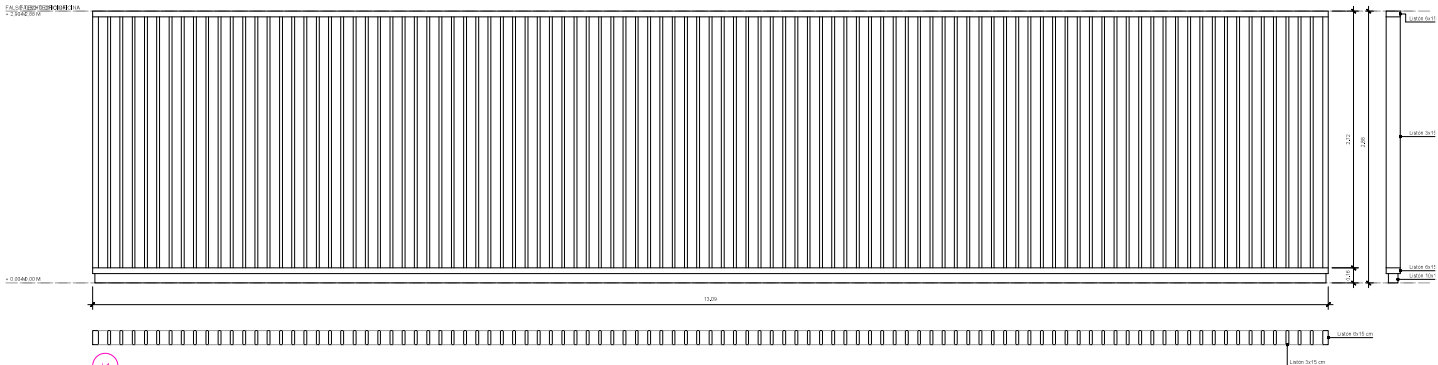

L1
ORILLAS COMANDADO DE MADERA
(1x40x60)

CELOSIA DE LÍTEROS DE 3x15 CM DE SECCIÓN, DE MATERIAL NOF REVESTIDO EN MELAMINA COLOR ROBLE MONTADOS SOBRE BRANTON DE MARCO TALLADO DE NOF REVESTIDO DE MELAMINA COLOR ORO. AJUSTADO A BLOQUE, EL HUECO ENTRE LOS LÍTEROS DEBE DE 10 CM.

SE MANTENDRÁN SEGÚN DOCUMENTACIÓN EN GRÁFICA.

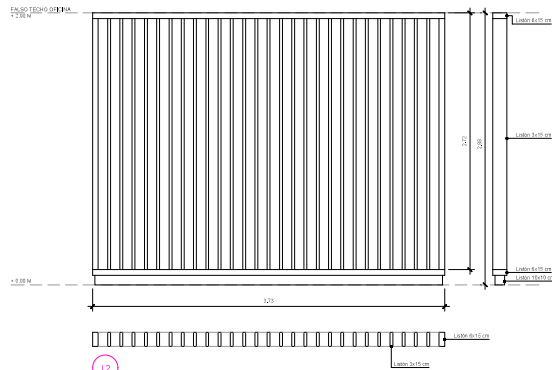

L2
ORILLAS COMANDADO DE MADERA
(1x40x60)

CELOSIA DE LÍTEROS DE 3x15 CM DE SECCIÓN, DE MATERIAL NOF REVESTIDO EN MELAMINA COLOR ROBLE MONTADOS SOBRE BRANTON DE MARCO TALLADO DE NOF REVESTIDO DE MELAMINA COLOR ORO. AJUSTADO A BLOQUE, EL HUECO ENTRE LOS LÍTEROS DEBE DE 10 CM.

SE MANTENDRÁN SEGÚN DOCUMENTACIÓN EN GRÁFICA.

NOMENCLATURA DE CARPINTERÍAS - PLANTA



PROYECTO SUPERVISADO
Por Oficina de Supervisión
Ejecución 100% 01/08/2025
Comunidad de Españoles Insurgentes y Brava

PROYECTO
DIRECCIÓN GENERAL
SECRETARÍA DE EMPLEO
CONSEJERÍA DE ECONOMÍA
INDUSTRIA Y TURISMO
FASE
PROYECTO REFORMADO POR EL GOBIERNO
MAYOR 100% 01/08/2025
arbo
REPRESENTACIÓN

POBLACIÓN
COLLADO VILLALBA (MADRID)
Calle Pinar de Arbo, 2
ADECUACIÓN DE LOCAL PARA LA
OFICINA DE EMPLEO DE COLLADO VILLALBA
PROYECTO BÁSICO Y DE EJECUCIÓN
ESTADO REFORMADO - PLANTA BAJA
MEMORIA DE CARPINTERÍAS (VII)
MODIFICACIÓN PLANO
1/20

FECHA
PROYECTO 04/02/25
MODIFICADO - / - / -
PLANO 14
15.07
ESCALA
1/20

